

Seewassernutzung Baugrube

Gemeinden:
Biel/Bienne
Nidau

- Konzessionsgesuch -
Projektänderung

Situation und Schnitte

Emch+Berger AG Bern
Niederlassung Biel

Projektiert: mku Gezeichnet: ral Visiert: mku
Datum: 22.06.2017 Format: 84x60

| Index + Änderung Datum | |
|------------------------|-------------------------|
| A | 14.08.2017 B 25.01.2018 |
| C | 09.03.2020 D 20.05.2020 |
| E | F |

Plan Nr. : 170011-51-06D

Die Bauherrschaft:

Energie Service Biel/Bienne
Gottstattstrasse 4
Postfach
2501 Biel/Bienne

Heinz Binggeli
Direktor

Ort, Datum Unterschrift

Martin Kamber
Leiter Marketing und Vertrieb

Ort, Datum Unterschrift

Für die Projektverfasser:

Emch+Berger AG Bern
Niederlassung Biel
Marco Kunz
Zihlstrasse 27
2503 Biel/Bienne

Ort, Datum Unterschrift

Situation 1:100

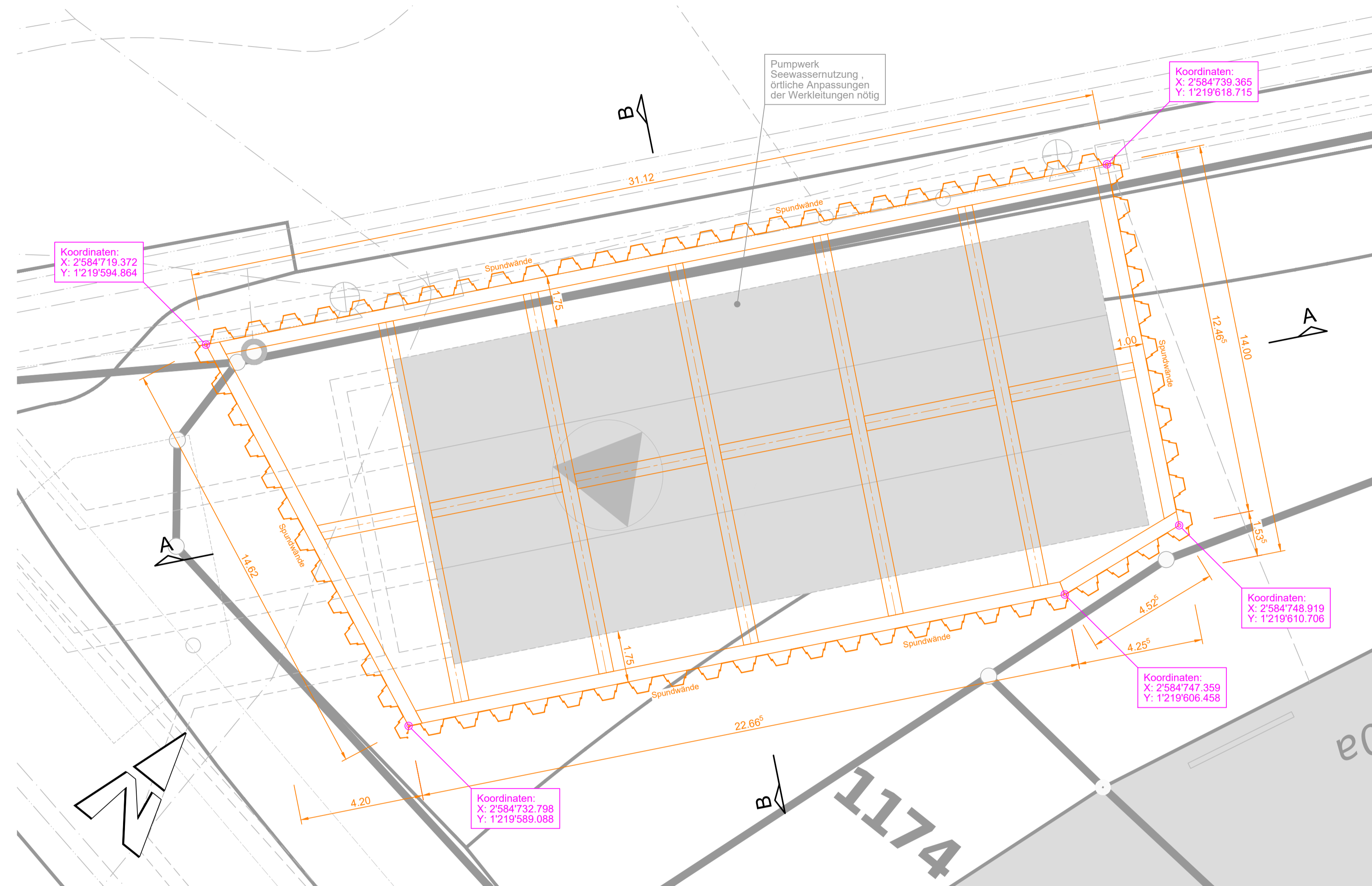

Schnitt A-A 1:100

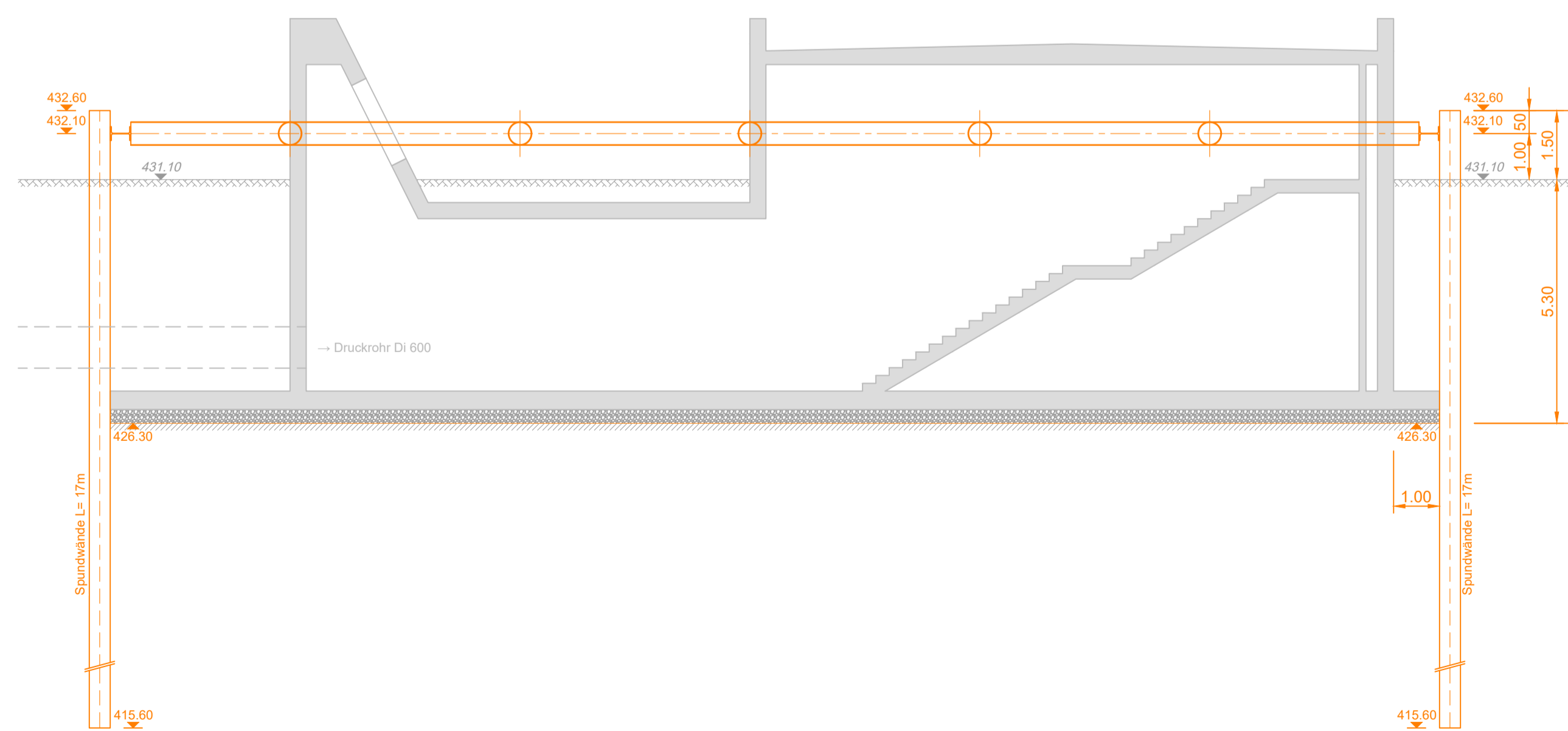

Schnitt B-B 1:100

